Le cycle de vie du médicament et ses différentes autorités de tutelle

Formation e-learning

2 heures
Code : 2IMED

Public concerné

Tout nouvel arrivant en industrie pharmaceutique.

Configuration

Systèmes d'exploitation (a minima) : Windows 10
Processeur (a minima) : Pentium Core i5
Mémoire (a minima) : 4 à 8 Go en fonction du système
Navigateurs : Edge, Firefox, Chrome (version 88 et suivantes), Safari (version 9 et suivantes)
Activer les cookies de session sur les postes utilisateurs
Formation adaptée aux formats mobile et tablette

Conditions tarifaires

Coût forfaitaire de **499 €** HT ouvrant les droits d'accès à notre plateforme de formation pour 5 ans

+ Coût annuel de connexion nominative à la formation : **50 € HT** par salarié apprenant.

Informations complémentaires

Prérequis : AUCUN.
Évaluation par QCM effectuée post-formation sur plateforme informatique. Remise d'une attestation de formation et communication des résultats.
Formation personnalisable au vu des attentes et/ou des spécificités de votre entreprise.
Formation accessible aux personnes en situation de handicap. Nous contacter pour étudier ensemble les modalités requises.

LES +

- Vous disposerez des connaissances de base (vocabulaire, métiers, réglementation, environnement...) pour appréhender le secteur de la pharma
- Vous situerez votre activité dans les contextes des industries pharmaceutiques et du cycle de vie du médicament

Une vue globale de l'univers du médicament

Pour prendre conscience que le médicament n'est pas un produit comme les autres.
Pour identifier les autorités de tutelle.
Pour connaître les étapes de la vie d'un médicament et ses contraintes particulières, avant et après sa commercialisation.

Besoin que vos nouveaux collaborateurs se familiarisent avec l'environnement du médicament ?
Gagnez du temps avec *Le cycle de vie du médicament et ses différentes autorités*

Qu'est-ce qu'une formation en e-learning ?

Formation dématérialisée et asynchrone, elle permet de dispenser des programmes via une plateforme numérique et interactive de type LMS (Learning Management System).
La conception des modules est réalisée par nos ingénieurs pédagogiques en association avec nos graphistes. L'objectif est de favoriser l'assimilation des connaissances avec l'utilisation de différents outils tels que des vidéos, des documents à consulter, des liens, des animations et des auto-quiz en cours de parcours.

Cette modalité d'apprentissage permet aux apprenants :
- De suivre la formation au moment et dans le lieu qui leur convient le mieux
- De revenir à leur guise sur des points importants, mal compris ou mal assimilés
- De vérifier leurs connaissances grâce à des questionnaires d'évaluation
- De télécharger leur attestation d'assiduité

Elle a pour avantage vis-à-vis de l'entreprise :
- De répondre immédiatement aux besoins de formation
- De mettre à niveau les nouveaux arrivants
- De libérer les formateurs internes pour des thématiques plus pointues
- De réduire les temps d'absence des salariés pour formation
- D'économiser les coûts annexes de la formation
- De décliner certains contenus e-learning en plusieurs langues (nous consulter)

▶ Vos contacts

Christel Baty
01 84 76 14 84
c.baty@ifis.fr

François Mège
01 85 76 18 77
f.mege@ifis.fr

iFIS Interactive

Le cycle de vie du médicament et ses différentes autorités de tutelle

iFIS Interactive

Programme

- **L'environnement du médicament**
  - L'environnement économique
  - Définition des produits de santé
  - Les autorités de tutelles
  - La responsabilité pharmaceutique
- **Le développement du médicament**
  - Recherche et développement
  - Autorisation de Mise sur le Marché
- **L'accès au marché**
  - Remboursement et prix en France
  - Financement des médicaments à l'hôpital
- **Le médicament après sa commercialisation**
  - Devenir du dossier d'AMM
  - Pharmacovigilance
  - Publicité
  - Loi d'encadrement des avantages (ou Loi anti-cadeaux)

Contexte

Les connaissances relatives au médicament sont primordiales pour exercer dans votre entreprise. Afin **d'exercer vos missions** dans l'ensemble de leurs activités, cette formation e-learning reprend les essentiels à connaître sur votre domaine d'activité.

Depuis l'environnement économique, en passant par son développement et jusqu'à la phase post-commercialisation, la formation e-learning « Le cycle de vie du médicament » vous embarque dans un tour à 360° au cœur du monde du médicament.
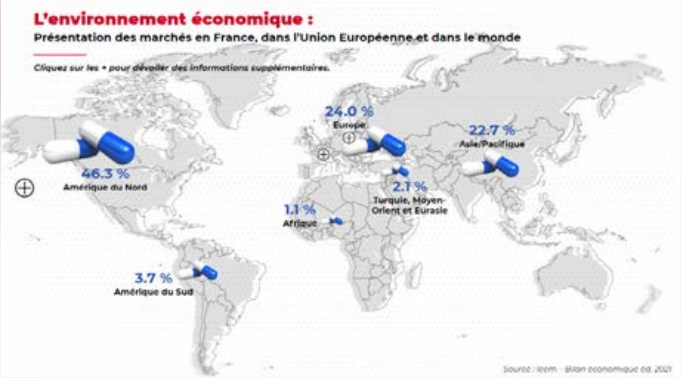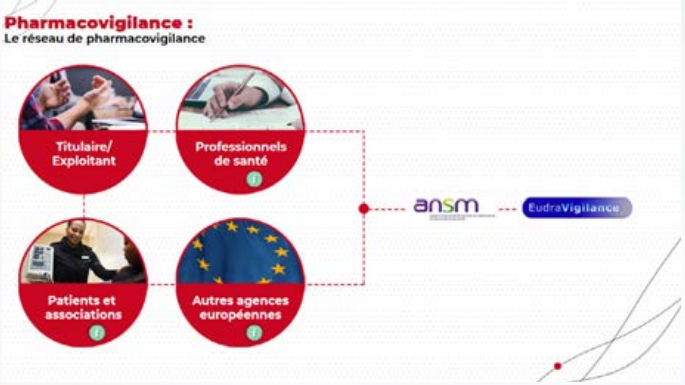
Le module en images